Создание базы данных и подключение её к wpf-приложению.

Создадим базу данных UserBase, для последующего хранения данных о пользователях.

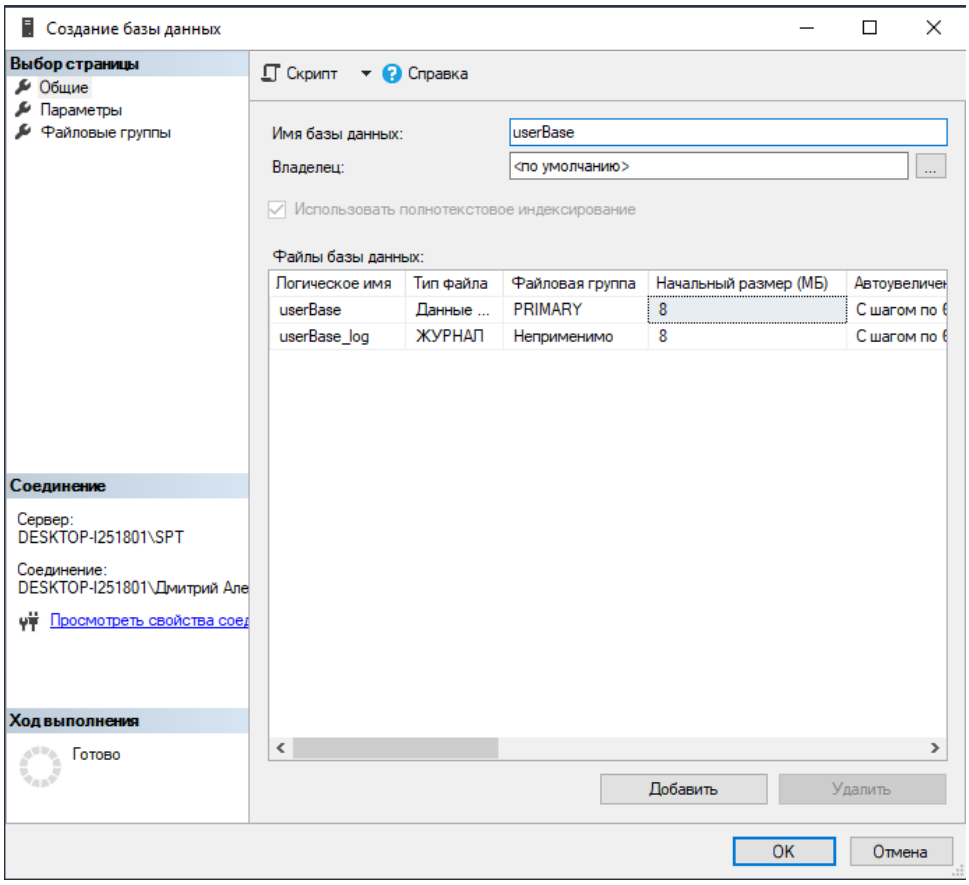

Создадим всего одну сущность базы данных – таблицу пользователи User.

Имя столбца	Тип данных	Спецификация	Описание
id	int	Первичный ключ, автоматическое заполнение	Идентификатор пользователя
fio	nvarchar(100)	–	Фамилия Имя Отчество пользователя
login	nvarchar(50)	Уникальный индекс	Логин пользователя
password	nvarchar(50)	–	Пароль пользователя
admin	bit	По умолчанию False	Роль пользователя

Имя столбца	Тип данных	Разрешить ...
id	int	☐
fio	nvarchar(100)	☐
login	nvarchar(50)	☐
password	nvarchar(50)	☐
admin	bit	☐
		☐

Зададим полю login таблицы User уникальный индекс, для этого на соответствующем поле выбираем инструмент Индексы и ключи.

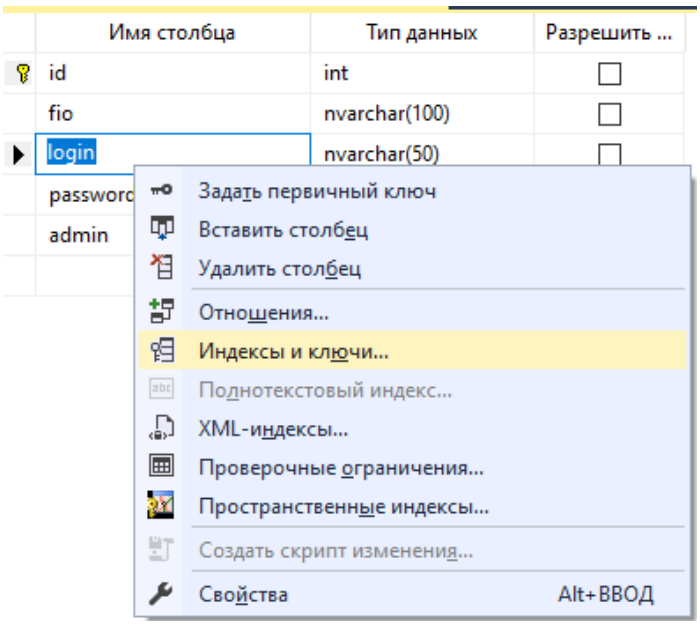

В диалоговом окне нажимаем добавить новый Индекс.

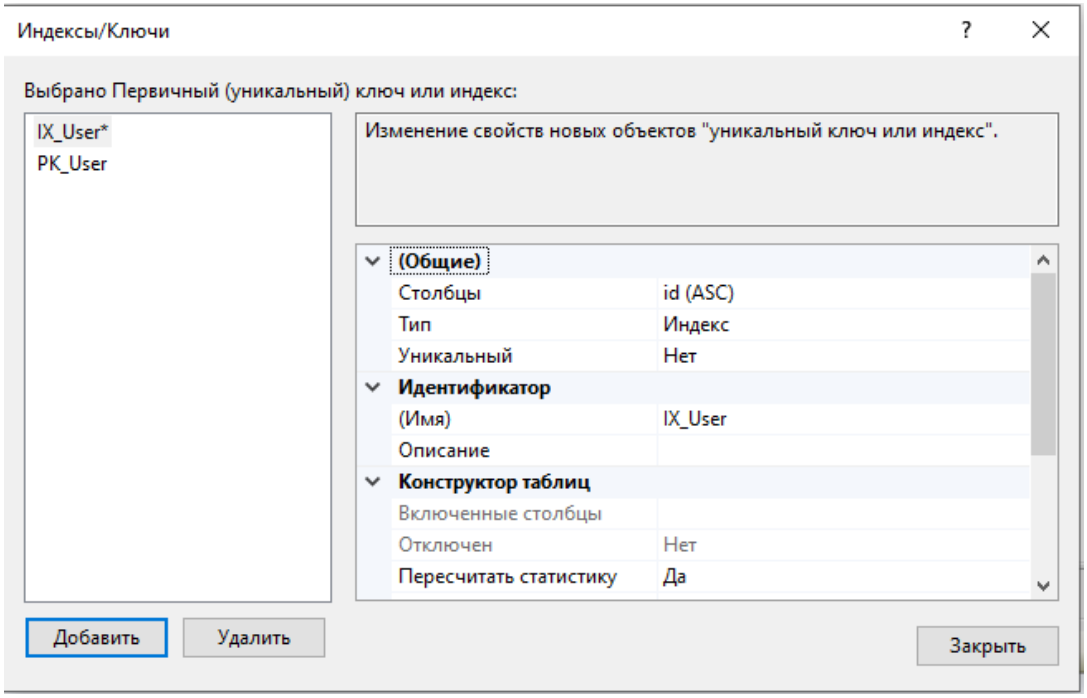

Переименуем индекс в разделе Идентификатор, и в разделе Общие напротив параметра Уникальный поставим отметку Да.

(Общие)	
Столбцы	login (ASC)
Тип	Индекс
Уникальный	Да
Идентификатор	
(Имя)	IX_Login
Описание	

Добавьте в таблицу две записи для проверки.

1 – администратор admin с паролем admin.

2 – пользователь beta с паролем beta.

Создадим проект **“Приложение WPF (.NET Framework)”** UserApp. НЕ ПУТАТЬ “Приложение WPF (Microsoft)”.

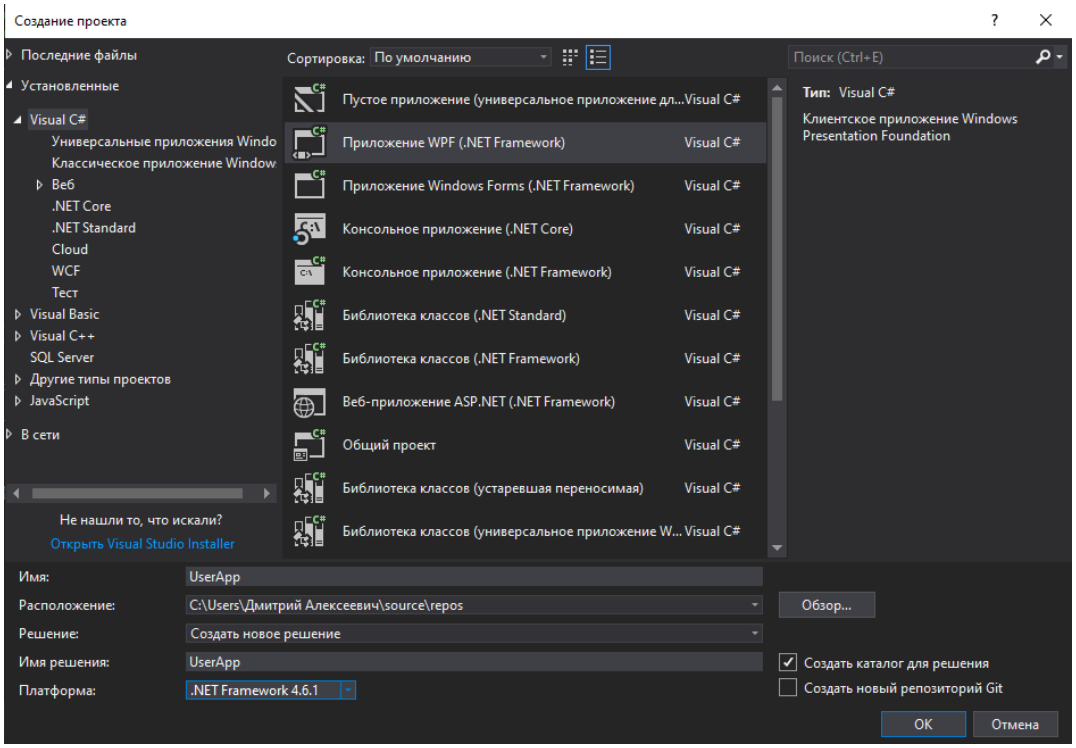

Добавим в проект расширение EntityFramework для взаимодействия с базой данных через модель ADO.NET. в обозревателе решений нажать правой кнопкой мыши по проекту и выбрать инструмент управление пакетами NuGet.

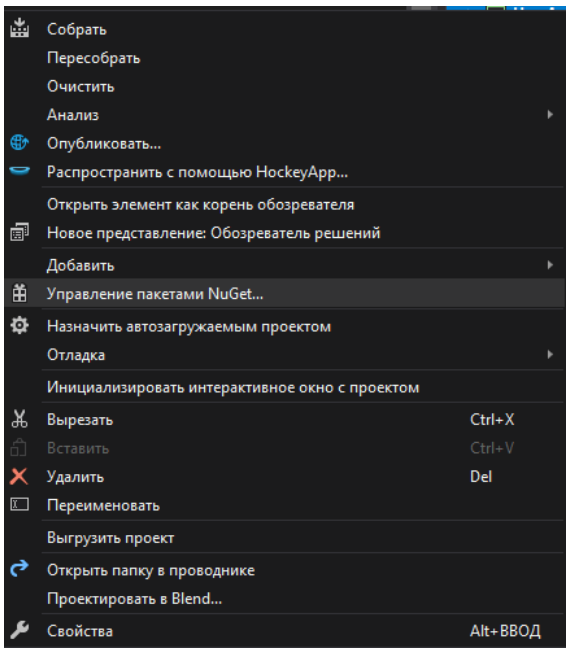

Установим пакет EntityFramework с последней версией через вкладку Обзор. Если фреймовик был уже установлен, желательно его переустановить для избежание последующих конфликтов в совместимостях версий.

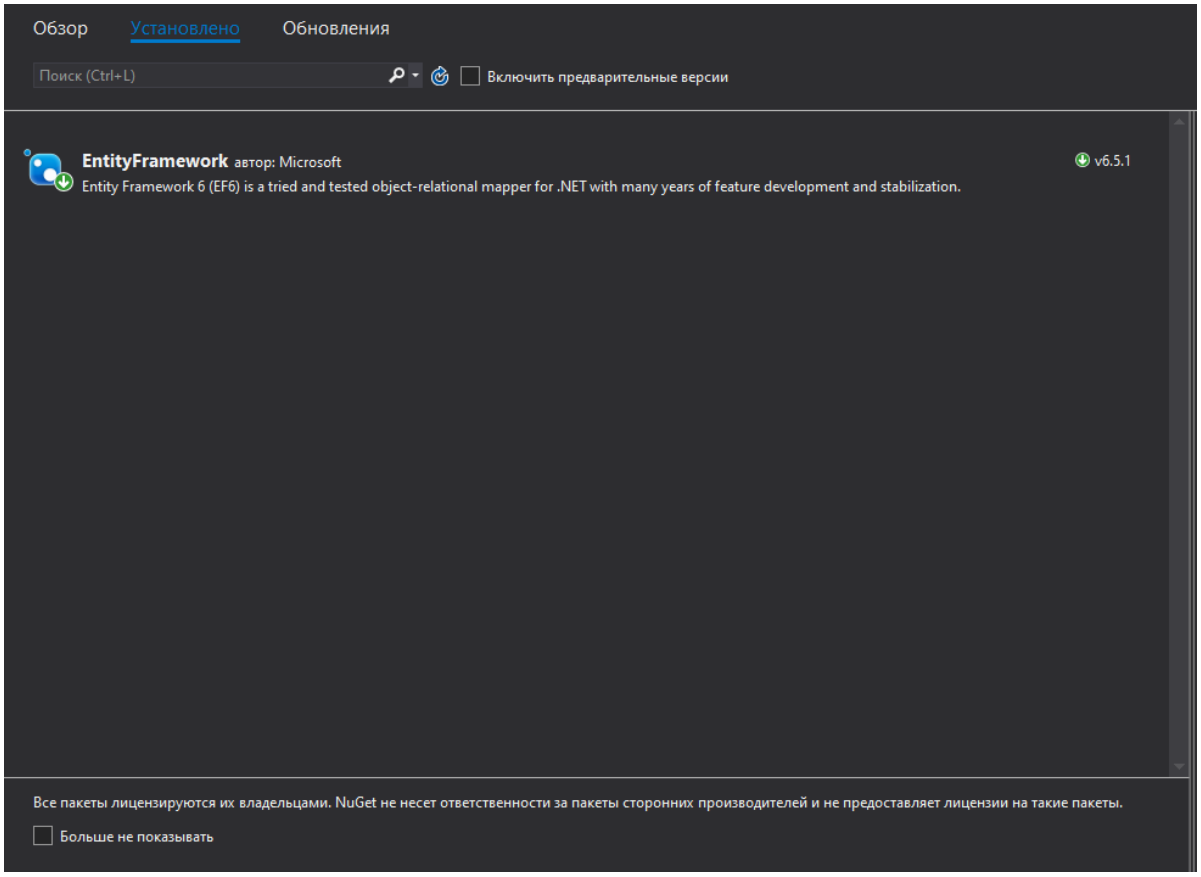

Следующим этапом добавим модель ADO.NET UserModel.

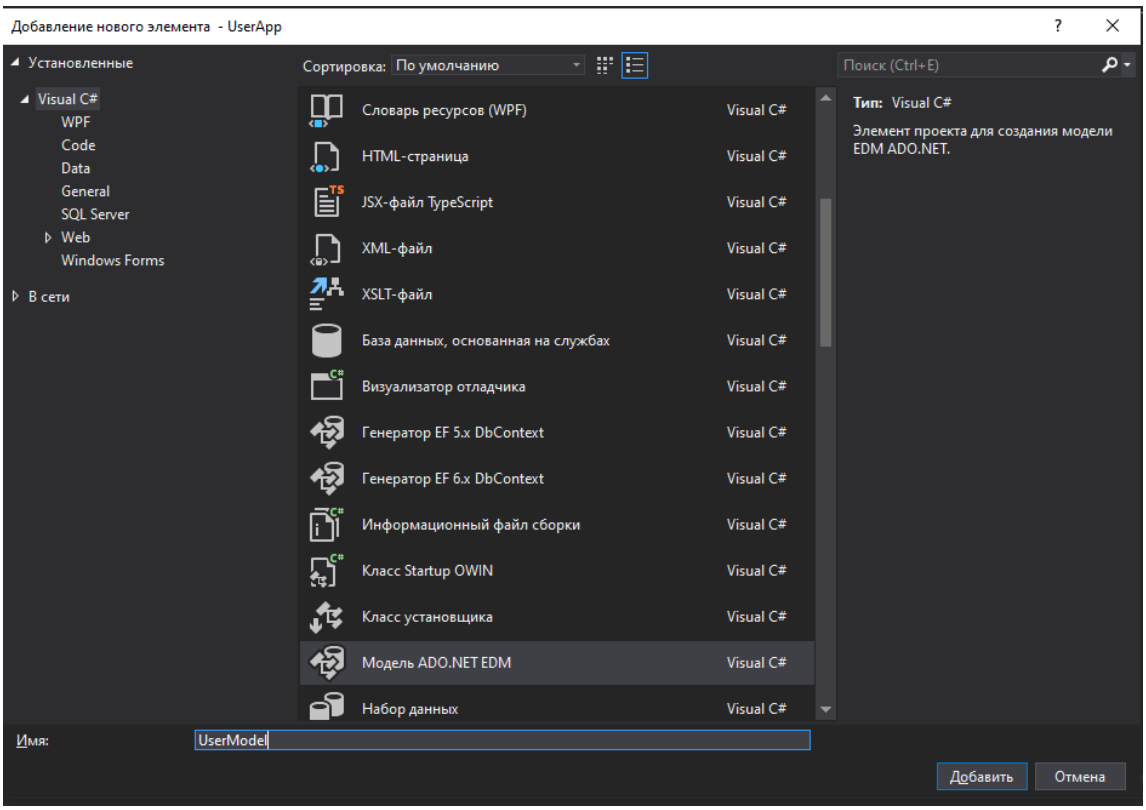

И с помощью конструктора EntityFramework загрузим базу данных UserBase.

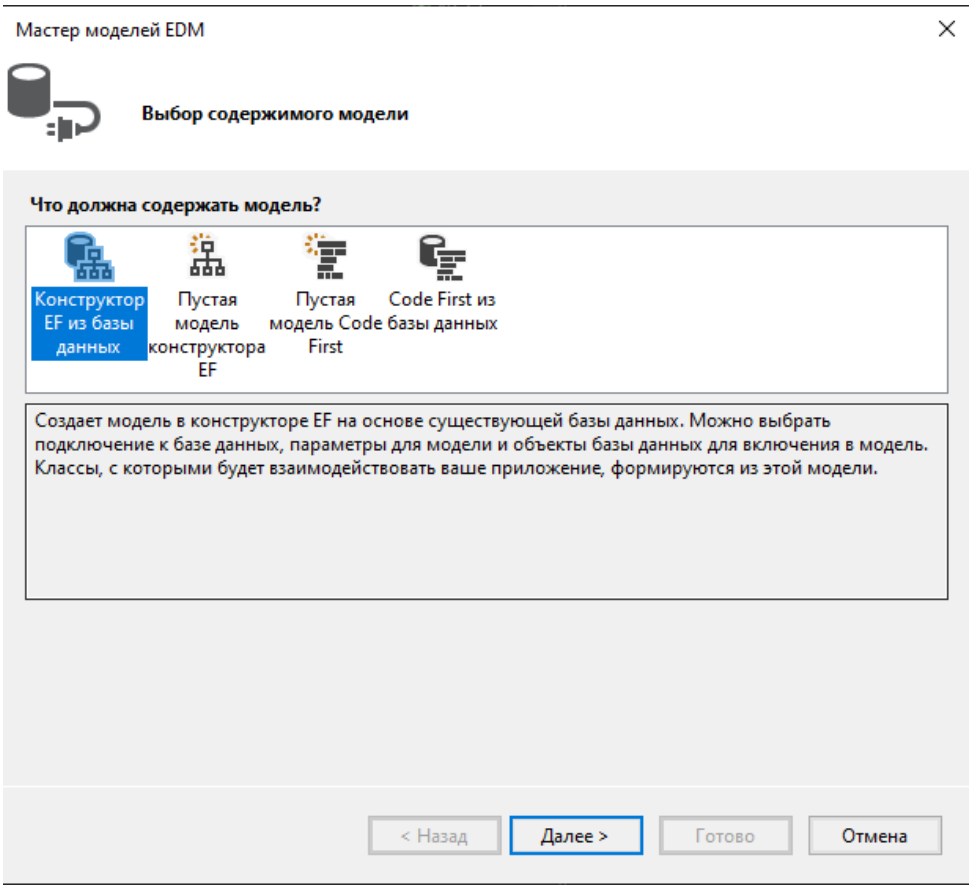

Добавим новый класс DB предназначен для хранения статического экземпляра контекста базы данных. Что позволит создать один общий экземпляр контекста, доступный из любого места программы.

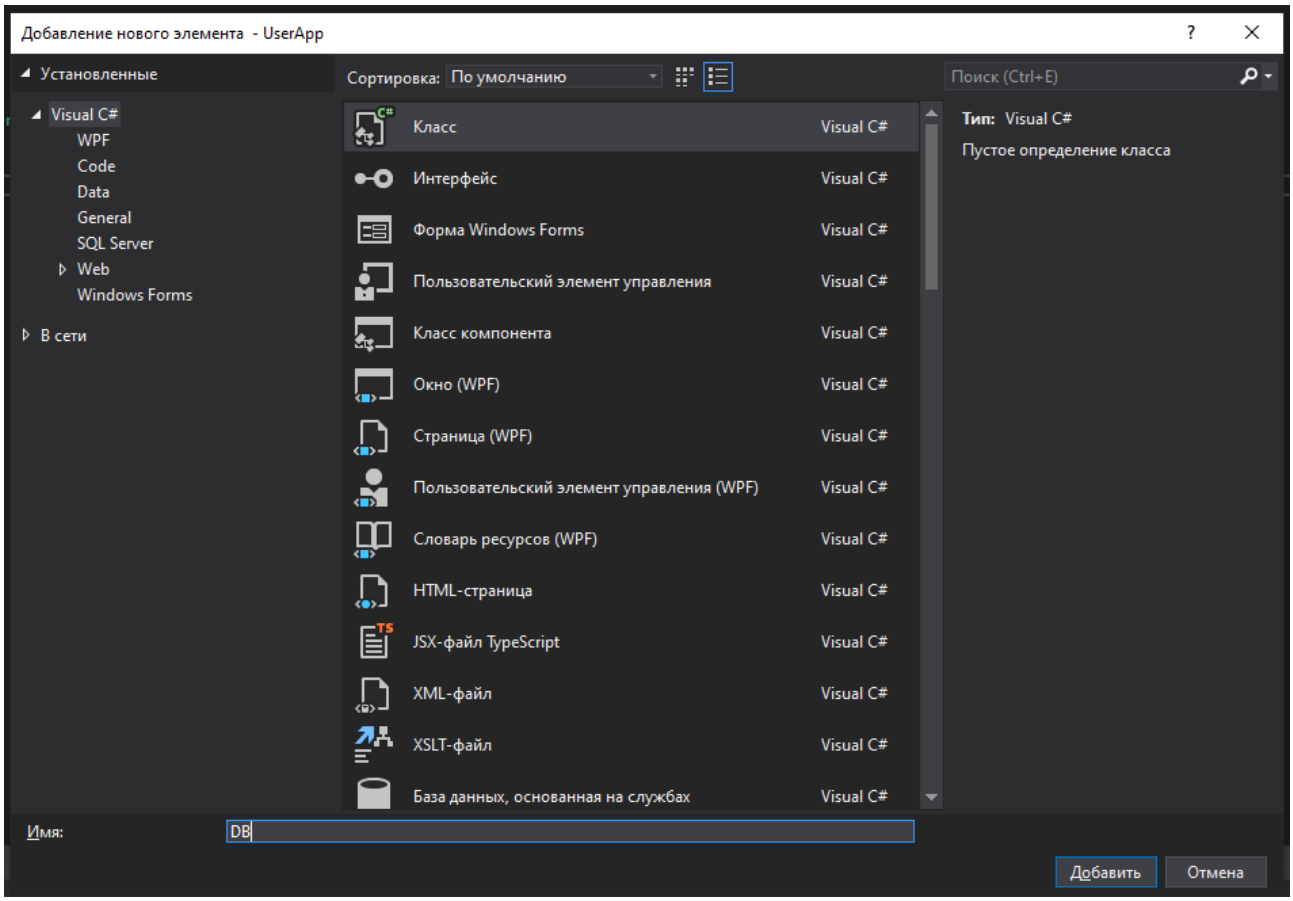

Статический экземпляр класса userEntities Context представляет собой контекст базы данных (DbContext). Этот объект обеспечивает взаимодействие с базой данных, включая выполнение запросов, сохранение изменений и управление способами передачи этих запросов.

```
using System;
using System.Collections.Generic;
using System.Linq;
using System.Text;
using System.Threading.Tasks;

namespace UserApp
{
    ссылок: 6
    class DB
    {
        public static userEntities Context = new userEntities();
    }
}
```

Теперь чтобы обратится к пространству базы данных достаточно прописать конструкцию DB.Context.